

GENERAL CESAR CANEVARO,
Primer Vice Presidente de la República.
(First Vice-President of the Republic.)



DR. GERMAN LEGUIA Y MARTINEZ,
Presidente del Consejo de Ministros y Ministro de Gobierno, Policia, Correos y Telégrafos. (Prime Minister, Minister of State and Police, Postmaster General.)

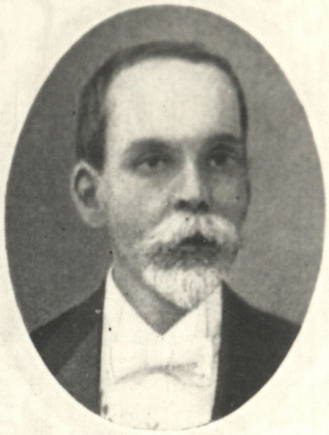

DR. AUGUSTIN DE LA TORRE GONZALEZ,
Segundo Vice Presidente de la República.
(Second Vice-President of the Republic.)



DR. ALBERTO SALOMON,
Ministro de Relaciones Exteriores.
(Minister of Foreign Affairs.)



DR. OSCAR C. BARROS,
Ministro de Justicia, Instrucción, Culto y Beneficencia. (Minister of Justice, Worship, Instruction, and Charities.)



SR. D. GERMAN LUNA IGLESIAS,
Ministro de Guerra.
(Minister of War.)



DR. ABRAHAM RODRIGUEZ DULANTO
Ministro de Hacienda y Comercio.
(Minister of Finance and Commerce.)



DR. LAURO A. CURLETTI
Ministro de Fomento (Minister of Public Works and Agriculture.)

Gabinete del Presidente Leguía
Centenario de La Independencia. Año 1921